

Informe Estadístico
Agosto 2005

1 Noticias.

2 Conformación de la Comunidad.

Durante este mes se encontraron en operación la siguiente cantidad de retailers y proveedores.

	Supermercados	Proveedores
EDI	17	34
EDIWEB	-	1360

3 Transacciones mensuales por tipo de documento.

Durante el mes de Agosto se transaron un total de 411.645 documentos, de los cuales el 95.72%, corresponde a Órdenes de Compra, lo cual es superior al 95.47% del mes de Julio. El total de transacciones aumento en un 10.52% en relación al mes de Julio del presente año y es superior en un 36.46% en relación a Agosto de 2004.

Catalogos de Precios	Orden Sugerida	Orden de Compra	Aviso Despacho	Aviso Recepción	Reporte Inventario	Factura Proforma	Total
36	11	394.044	0	12.010	2.330	3.214	411.645

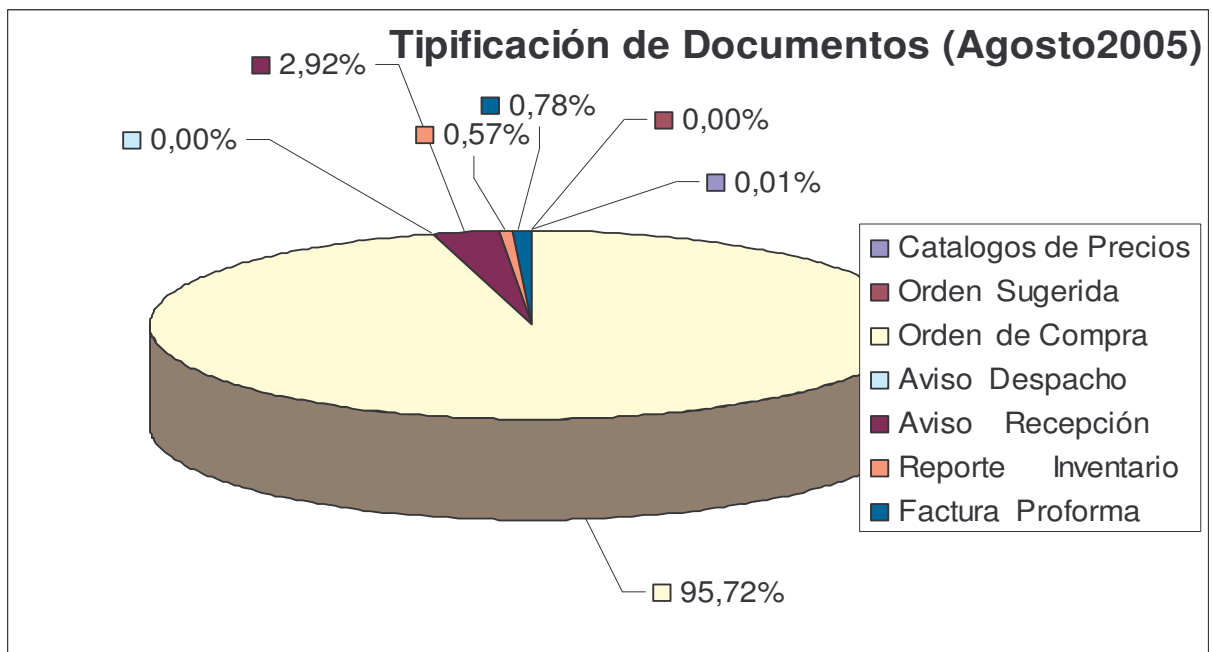

4 Crecimiento por Tipo de Documento

Tipo de Documento	Variación Procentual						
	2005						
	Enero - Febrero	Febrero - Marzo	Marzo - Abril	Abril - Mayo	Mayo-Junio	Junio-Julio	Julio-Agosto
Cat. de Precios	4,17%	8,00%	40,74%	-28,95%	-14,81%	0,00%	56,52%
Orden Sugerida	0,00%	0,00%	100,00%	173,68%	-57,69%	-59,09%	22,22%
Orden de Compra	-6,37%	16,50%	-14,87%	9,07%	1,33%	4,57%	10,56%
Aviso Despacho	0,00%	0,00%	0,00%	0,00%	0,00%	0,00%	0,00%
Aviso Recepción	12,77%	20,58%	5,68%	-7,75%	0,45%	0,63%	8,33%
Reporte Inventario	-9,58%	23,60%	-11,10%	-45,54%	-78,65%	16,58%	11,97%
Factura Proforma	6,33%	27,86%	-16,69%	1,10%	6,75%	-12,92%	13,81%

5 Perfil de Tráfico.

Tal como en los meses pasados, en el mes de Junio se observa un comportamiento de tráfico diferenciado entre los días hábiles y fines de semana, lo cual se observa en el siguiente gráfico:

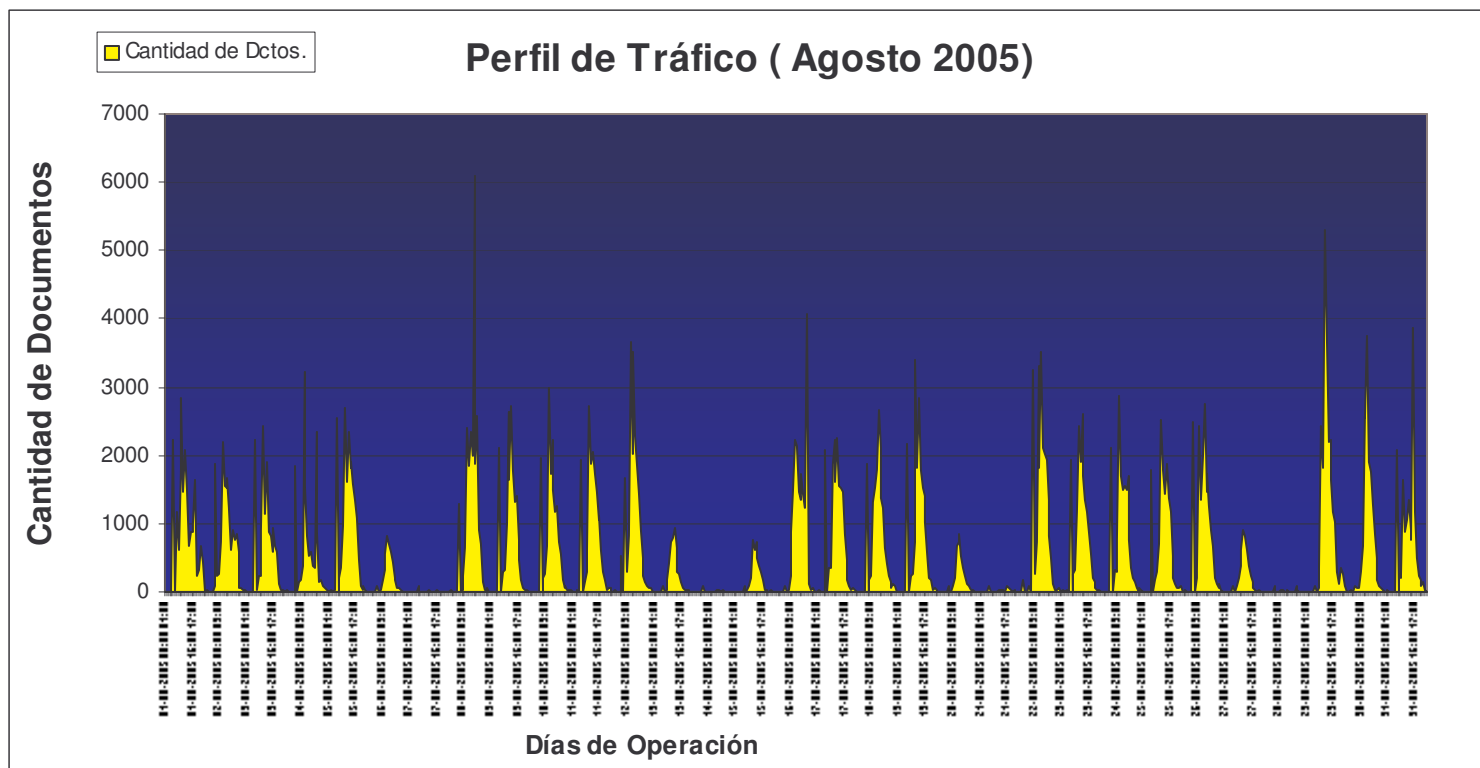

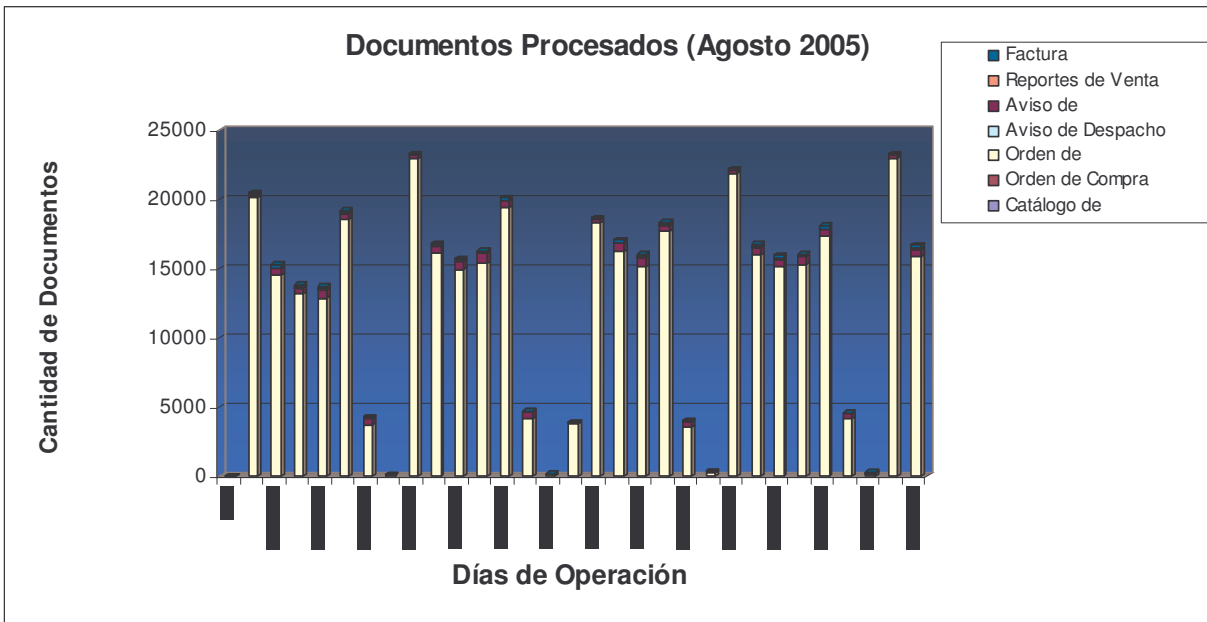

6 Tiempo de Procesamiento.

Durante el mes de Agosto 2005, el tiempo medio de procesamiento fue de 18.18 segundos, levemente superior a los 8.4 segundos del mes anterior.

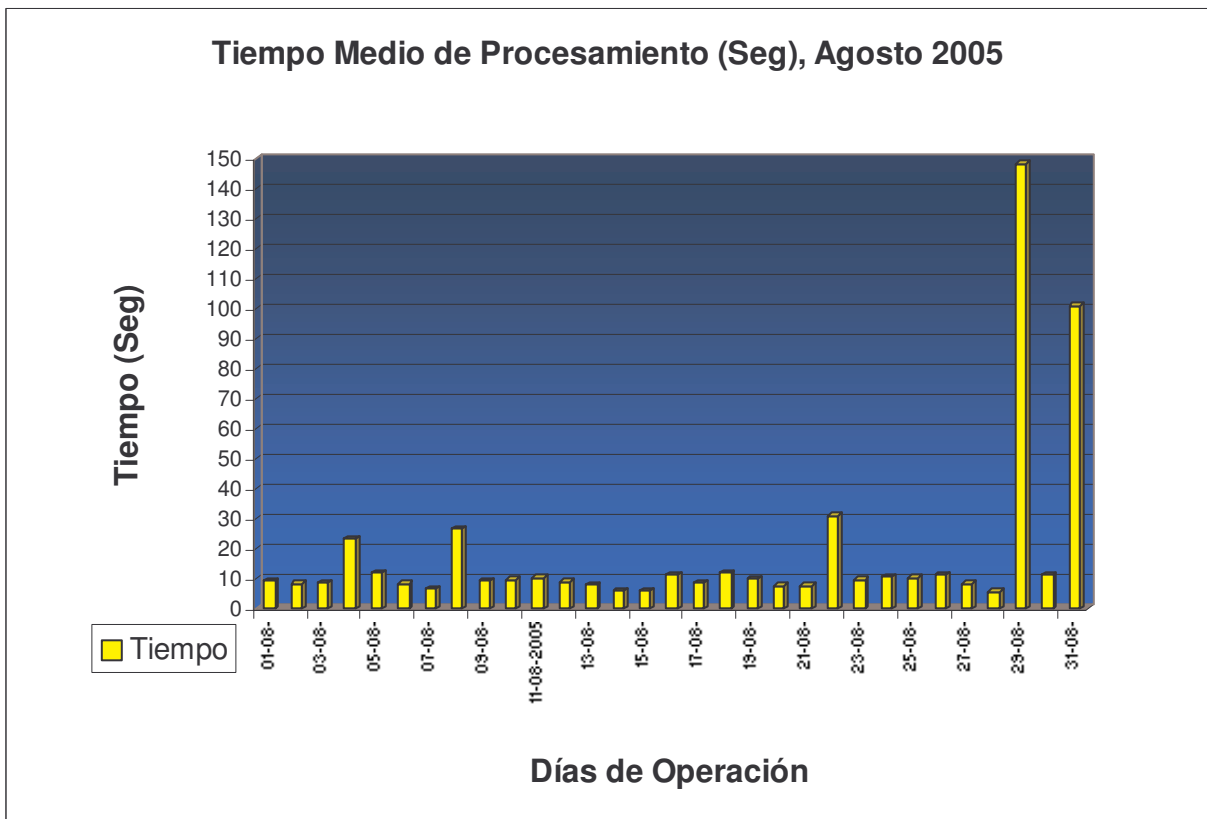

7 Cantidad de Transacciones por Supermercado

Supermercados	Factura Preforma	Reporte de Venta e Inventario	Orden de Compra	Orden de Compra Sugerida	Catalogo de Precio	Aviso de Recepción	Total
ADELCO			559				559
ALVI SUPERMERCADOS MAYORISTAS S.A.			6.114				6.114
CENCOSUD SUPERMERCADOS S.A.			93.415				93.415
DISTRIBUIDORA ASPEN S.A.			2				2
DISTRIBUIDORA RABIE		2.330	2.595				4.925
DYS			146.739				146.739
EMPRESAS BRAVO CAS LTDA. BRYC			7.369				7.369
KORLAET			1.323				1.323
MONTRONE PLA S.A. ECONOMAX			17.891			12.009	29.900
MONTSERRAT			2.923				2.923
MULTIALIANZA SUP.MAS			2.935				2.935
NESTLE					7		7
PRE-UNIC SA			1.450				1.450
RENDIC HERMANO S.A.			202				202
SAN FRANCISCO			436				436
SANTA ISABEL			100.860				100.860
SOCOFAR SA			10			1	11
TELEMERCADOS EUROPA			321				321
UNILEVER	3214			11	29		3.254
UNIMARC			8.900				8.900
Total	3214	2.330	394.044	11	36	12.010	411.645

8 Transacciones por Tipo de Documento

8.1 Factura Pro Forma

Nombre Destino	Nombre Emisor
	Unilever
DISTRIBUIDORA RABIE	346
MONTRONE PLA S.A. ECONOMAX	163
MONTRONE PLA S.A. ECONOMAX	226
PRE-UNIC SA	93
SANTA ISABEL	2066
SOCOFAR SA	21
TELEMERCADOS EUROPA	299
Total general	3214

8.2 Catalogo de Precios

NOMBRE DESTINO	NOMBRE EMISOR	
	Nestle	Unilever
ALVI SUPERMERCADOS MAYORISTAS S.A.		5
DISTRIBUIDORA RABIE	3	5
MONSERRAT		5
PRE-UNIC SA	4	2
SOCOFAR SA		2
TELEMERCADOS EUROPA		10
TOTAL	7	29

8.3 Reporte de Inventario

NOMBRE DESTINO	NOMBRE EMISOR
	Distribuidora Rabie
3M CHILE S.A.	93
AGROINDUSTRIAL Y COMER	93
ALIMENTOS WASIL S.A.	93
ALMIFRUT	93
BAGLEY CHILE S.A	93
CADBURY SCHWEPPE S.A	87
CANADA CHEMICALS LIMITA	93
CANNEX S.A.	62
CMPC TISSUE S.A.	93
CORPORA TRESMONTES S.A	93
DIFEM PHARMA S.A	93
EMPRESAS CAROZZI S.A.	93
IND Y COM MELLAFE Y SALA	93
IND.ALIMENTOS DOS EN UN	93
INDUSTRIAL MAR DEL SUR L	93
KIMBERLY CLARK CHILE S.A	93
LUCCHETTI	93
NESTLE	93
NOVACEITES S.A	93
PRODESA S.A.	93
PRODUCTOS QUIMICOS TAN	93
S.C.JOHNSON Y SON CHILE	93
SUCESION SALVADOR YANIL	93
TRAVERSO S.A	93
UNILEVER	93
WATT´S	42
TOTAL	2330

8.4 Orden Sugerida :

Nombre Destino	Nombre Emisor
	Unilever
Distribuidora Rabie	11
Total	11

8.5 Aviso de Recepción(Representan aproximadamente el 80 % de los proveedores)

NOMBRE DESTINO	NOMBRE EMISOR
	MONTRONE PLA S.A. ECONOMAX
ABASTECEDORA DE LIBRERIA Y SUPERMERCADO LTDA.	1
ACEITUNERA DEL GUADIANA CHILE LTDA.	3
ACONCAGUA FOODS S.A.	6
ADICORP S.A.	6
AGENCIA DE REPRESENTACIONES LT	3
AGRICOLA OMEGA TRES LTDA	15
AGROCOMERCIAL QUILLOTA	22
AGROFRUT RENGÓ SA	10
AGROINDUSTR.LAS TRES ERRE LTDA	11
AGROINDUSTRIAL LAS BANDURRIAS	53
AGROSUPER COMERCIALIZADORA DE ALIMENTOS LTDA.	1034
ALCALDE Y CIA .S.A	33
Alcion Distribuidora	5
ALCOPAK S.A.	1
ALEJANDRO MCKAY Y CIA LTDA	10
ALIMENTOS CORDILLERA LTDA	20
ALIMENTOS VOLLKORN SOC.LTDA.	4
ALIMENTOS WASIL S.A.	22
ALIMENTOS Y FRUTOS S.A.	92
ALINSA CHILE S.A	15
ANSON TRADING	5
ARGOS S.A.	12
ARIZTIA	335
ARROCERA TUCAPEL S.A.I.C.	4
ARTEL S.A.I.C.	15
ARTES GRAFICAS S.A.	3
ASIA FOOD LIMITADA	16
AVICOLA Y COMERCIAL EL TOCO LT	8
BACARDI-MARTINI CHILE S.A.	2
BADA Y CIA. LTDA.	8
BAGLEY CHILE S.A	42
BAKELS CHILE S.A.	3
BEIERSDORF S.A	13
BEST H.S.A.I.C PROD.PARA BEBES	11
BEZMALINOVIC Y CIA LTDA	55
BORTOLASO S.A.	11
BREDENMASTER CHILE S.A.	29
BRESLER ALIMENTOS S.A.	53
BRUSCO ENGELBACH VIRGILIO C Y OTRO	1
C.AGRIC.LEC.QUILLAYES PET.LTDA	208
C.DE LAPICES Y AFINES CHILE LT	2
CALZADO MONTREAL LTDA	4
CAMBIASO HNOS. S.A.C.	35
CANEPA	11
CANNEX S.A.	1

CARLOS CRAMER PROD.AROMATICOS SA	2
CARLOS JUAN ORTIZ ORTIZ	1
CARNES NUBLE S.A	81
CATECU S. A.	9
CAVAS REUNIDAS S.A.	1
CECINAS J.K.S.A	152
CECINAS LA PREFERIDA S.A.	102
CECINAS SAN JORGE S.A.	175
CECINAS WINTER S.A.	75
CERAMICA ESPEJO LTDA.	2
CERAS ALFA S.A.	21
CERDA BREPTLING IMPRESORES LTDA.	14
CERVECERA CCU CHILE LIMITADA	44
Cerveceria Chile	19
CHAMPION S.A.	143
CHILE FOOD S.A.	19
CHILEAN TRADING COMPANY	17
CIA CHILENA DE FOSFOROS S.A.	4
CIA.MANUF. ACONCAGUA S.A.	37
CIA.MOLINERA SAN CRISTOBAL SA.	6
CLARA KOHLER IZURIETA	9
CLOROX CHILE S.A.	82
CMPC TISSUE S.A.	74
Codipra	87
COM WINDSOR LT	2
COMERC DE PRODUCTOS HACIENDA CURACAVI LT	45
COMERCIAL ALO STGO.LTDA.	1
COMERCIAL ATLANDES LTDA.	4
COMERCIAL CALAFQUEN S.A	28
COMERCIAL CHACAO	138
COMERCIAL CHIDOG LTDA.	31
COMERCIAL DEANDES LTDA.	11
COMERCIAL E IND.HOCHSCHILD S.A	8
COMERCIAL HERNANDEZ MORALES LTDA	1
COMERCIAL INTERSTOCK TRADING CO LTDA	15
COMERCIAL LA BOCA LTDA.	1
COMERCIAL LA CANADA LTDA.	19
COMERCIAL MILLENIUM	6
COMERCIAL PARMALAT S.A.	95
COMERCIAL PEUMO LTDA.	35
COMERCIAL RYDER (CHILE) S.A.	2
COMERCIAL TERCER MILENIO S.A	3
COMERCIALIZADORA AMBD CHILE LT	1
COMERCIALIZADORA E I	8
COMERCIALIZADORA HOLLY VET S.A.	7
COMERCIALIZADORA NOVAVERDE	6
COMERTEX REPRESENTACIONES S.A.	15
COMPANIA GRAL DE MASAS SA	27
COMPAÑIA PISQUERA DE CHILE S.A.	1
COMTEX LTDA	2
CONFECCIONES MANIEU	6

CONFITES MERELLO S.A.	32
CONSERVERA PENTZKE S.A.	2
COOP.AGRIC.PISQUERA ELQUI LTDA	5
COOP.AGRICOLA Y LECHERA DE LA UNION LTDA.	387
CORPORA TRESMONTES S.A.	68
COSMETICA NACIONAL S.A.	37
COVESI LTDA.	5
Czarnikow-Rionda Chile	19
DEMARIA S.A.	4
DIAZ Y CIA.	5
DIMALA LTDA.	46
DIREC S.A	17
DIST. ACEITUNAS ORDONEZ LTDA.	7
DIST.ALIM. GLOBE ITALIA LTDA.	9
DIST.MODINGER CIA LTDA	12
DISTR. OFIMARKET S.A	4
DISTRIBUID.DE COSMETICOS LTDA.	8
DISTRIBUIDORA COVELMAR LTDA.	45
DISTRIBUIDORA DE PRO	106
DISTRIBUIDORA ERRAZURIZ S.A.	4
DISTRIBUIDORA GILCO LTDA.	6
DISTRIBUIDORA LABUS S.A	1
DISTRIBUIDORA MAYORI	20
DISTRIBUIDORA ORIENTE LTDA.	168
DOLE CHILE S.A.	14
DROGUERIA HOFMANN S.A.C.	24
DSM BAKERY INGREDIENTS CHILESA	83
DULCONO ROMA LIITADA	23
ECKART ALIMENTOS LTDA.	2
ECOLAB S.A.	53
ECOVIDA S.A.	6
EDIPAC S.A.	1
EDUARDO BIANCARDI Y CIA. LTDA.	13
EL GOLFO COMERCIAL S.A.	27
ELABORADORA DE ALIMENTOS FRUTALE	27
ELABORADORA Y ENVASADORA DE ALIMENTOS LTD	1
ELECTRÓNICA SUDAMERI	23
EMBOTELLADORA PORTOFINO LTDA	1
EMBOTELLADORAS CHILENAS UNIDAS S.A.	25
EMILIO SARAY Y CIA. LTDA.	1
EMPRESAS CAROZZI S.A.	180
ENGATEL LTDA	12
ENLOZADOS CONDOR S.A	7
ENRIQUE KETTLUN Y CIA LTDA	10
ENRIQUE ZAROR Y CIA. LTDA.	2
ERCIARIO SILVA CUADRA	9
ERIKA LETZKUS MORAGA	37
EVERCRISP SNACK PROD.DE CHILE (FRITTO)	72
EVEREADY DE CHILE S.A	6
FABRIC.UNIDAS DE CECINAS SC.LT	58
FALA CHILE S.A.	3

Fernando Arenillas	18
FERNANDO RIPOLL S.A.C.I.	5
FIBRO CHILE S.A.	15
Frigorifico OHiggins	194
FRIMA S.A.	34
GALATERRA SA	9
GENERAL ELECTRIC DE CHILE S.A.	3
GERBER CHILE S.A.	15
GILLETTE CHILE LTDA.	59
GINNA CABELLO ROBELL	7
GLAXOSMITHKLINE CHILE FARMACEUTICA LTDA.	31
GOOD FOOD S.A.	75
GRIMILDA ESTER ARELLANO VASQUEZ	1
HACIENDA HUENTELAUQUEN LTDA	9
HELIOS S.A.	3
HENKEL CHILE LTDA	6
HENRY ANANIAS Y CIA. LTDA.	5
HIELO FIESTA S.A.	50
HORTIFRUT COMERCIAL SA	13
I Y C DRUG-PLASTIC-ARCADIAL L.	1
I.C.B. S.A.	409
ICB FOOD SERVICE LT	10
ICC CHILE S.A	7
ICESTAR ALIMENTOS S.A.	3
IDEAL S.A.	162
IMP. Y DISTRIB. GO SHOP LTDA.	2
IMPORTADORA EXPORTADORA YARDAS LTDA.	1
IMPRESOS PAREDONES	6
INASEN LTDA.	14
IND.ALIMENTOS DOS EN UNO S.A.	39
INDUS.DE ALIM.TRENDY S.A.	76
INDUSTRIA TEXTIL MONARCH S.A	9
INDUSTRIAL Y COMERCIAL ALISAN CHILE	3
INDUSTRIAL Y COMERCIAL LAMPA LTDA.	77
INDUSTRIAL Y COMERCIAL SPLUM L	9
INDUSTRIAL Y COMERCIAL VITALAC S.A.	159
Inmb. e Inv Maria Laua	2
INV.NEWELL RUBBERMIAD CHILE LT	5
INVERSIONES BOSQUE DEL MAUCO S.A	84
INVERSIONES GAMACORP LTDA	9
IPAL SA	2
JOHNSON Y JOHNSON PERSONAL CARE CHILE S.A.	32
JOSE LUIS AHUMADA AHUMADA	32
JOSE MANUEL LANGER GIORDANO	42
JOSE MIGUEL FELIU SANHUEZA	2
JUGUETES FESTIVAL KAYSER S.A.	8
JULIO ROLDAN ROJAS	12
KEY COMPANY S.A.	42
KIMBERLY CLARK CHILE S.A.	155
KITCHEN PACK LTDA.	4
KRAFT FOODS CHILE S.A.	4

LA MADRILENA S.A.	3
LABORATORIO BALLERINA LTDA.	10
LABORATORIO DIMASA S.A.	16
LABORATORIO DRAG PHARMA INVETEC	1
LABORATORIO DURANDIN S.A.I.	4
LABORATORIO INTER.DE COSMETICOS S.A.	9
LABORATORIO KADUS S.A.	14
LABORATORIO PETRIZZIO S.A.	12
LABORATORIOS PRATER S.A.	1
LACTEOS VALLE CENTRA	22
LAJMF PLATOS PREPAR	1
LASTRADE HNOS. Y CIA. LTDA.	26
LECHERIAS LONCOMILLA LTDA.	39
LINPAC PLASTICS S.A.	1
LOREAL CHILE S.A.	39
Lucchetti	10
LUIS ALBERTO PARDO P	3
M.MARITANO,IND. DE JABONES S.A	34
MAMUT S.A.	20
MANUFACTURAS CANNON	13
MARCA-CEYS INTERNAC. CHILE LTD	7
MARIANA THOMSEN Y CIA LTDA	8
Masas y Alimentos Ltda	7
MASHINI Y CIA. LTDA.	22
MASTERFOODS CHILE LTDA	56
MC CAIN CHILE SA	8
MERMELADAS MEL LTDA.	52
MODINGER HNOS.S.A	72
MOLINERA FERRER HNOS. S.A.	9
Molinera Heredia Ltda	109
MONIX S.A.	6
NELSON DEL VILLAR MEDINA	12
Nestle	401
NOVACEITES S.A	3
NUTRABIEN S.A.	11
NUTRICION Y ALIMENTOS S.A.	15
OSCAR PACHECO BARAHONA	3
PAN D OR CHILE S.A.	5
PAPELERA CERRILLOS S.A.	1
PAPELES INDUSTRIALES S.A.	209
PARRO ALVARINO Y CIA LTDA.	8
PERFUMERIAS UNIDAS S.A.	17
PERLAIZ HERMANOS Y CIA LTDA.	6
PESQUERA SAN JOSE S.A.	1
PESQUERA TRANS ANTARTIC LIMITADA	28
PESQUERA TRUBETTA LTDA.	1
PFIZER CHILE S.A.	10
PIBAMOUR LTDA.	24
PISQUERA PORTUGAL LTDA.	3
PRINAL S.A.	1
PROBOKA S.A	7

PROCESADORA DE ALIMENTOS S.A.	27
PRODESA S.A.	32
PRODUC.DIST Y COM DE ALIMENTOS	34
PRODUCTOS B Y T LTDA.	2
PRODUCTOS FERNANDEZ S.A.	147
PRODUCTOS PLASTICOS DEL PACIFICO	7
PRODUCTOS QUIMICOS TANAX S.A	7
PRODUCTOS TORRE S.A.	13
PROMAGRO LTDA	6
PROMERCO S.A.	29
PRUVE LTDA	143
PURATOS DE CHILE S.A	63
QUICKFOOD CHILE S.A	36
RANCHOFRUT. LTDA.	12
REVLON CHILE S.A.	2
RICARDO RODRIGUEZ Y CIA LTDA	17
RUBEN MARCHANT Z.	5
S.C.E I. PRUC-CHILE LTDA	51
S.C.JOHNSON Y SON CHILE LTDA.	58
SAAVEDRA HORMAZABAL JORGE	113
SADIA CHILE S.A.	45
SAF CHILE S.A.	44
SALAMANCA COMERCIAL LTDA	5
SANCELA CHILE S.A.	41
SANCHEZ Y CIA. LTDA.	1
SH ENGEL	49
SINDELEN SA	7
SOC. AGROCOMERCIAL FRUCHAC S.A.	11
Soc. Inm. Las Vertinetes	3
SOC.ANONIMA.VINA SANTA RITA	26
SOC.COM.FEDERAL INTERNAC.LTDA.	76
SOC.DISTR.CARBON LISTO LTDA.	5
SOC.METALURGICA MANLAC S.A.	41
SOCIEDAD AGRICOLA EL CIPRES LTDA.	1
SOCIEDAD AGRICOLA LA ROTUNDA LTDA.	5
SOCIEDAD AGRICOLA REQUINGUA LTDA	3
SOCIEDAD AGROINDUSTRIAL SATURNO LTDA.	2
SOCIEDAD INDUSTRIAL	8
SOCIEDAD MC VEY LTDA (AGUA DE PIEDRA)	27
SOCIEDAD PUNTA DE LOBOS	15
SOFRUCO ALIMENTOS LTDA	7
SOMELA S.A.	9
Soprole S.A.	465
SouthPacific Korp S.A.	1
STA ROSA CHILE ALIMENTOS LTDA	45
SUCRE DACCARETT Y CIA. LTDA.	31
SURLAT INDUSTRIAL SA	4
TERRAMATER S.A.	3
TRAVERSO S.A	40
TREGUEAR CHILE SA	40
ULTRA PAC SUDAMERICA S.A.	2

Unilever	179
UNITRADING S.A.	2
VELARDE HERMANOS	142
VINA COUSINO MACUL S.A.	13
Vina del Mar Casablanca	3
VINA FRANCISCO DE AGUIRRE S.A.	4
VINA MISIONES DE RENGO	5
VINA SAN PEDRO S.A.	7
VINA SANTA CAROLINA S.A.	32
VINA SANTA MONICA LTDA.	2
VINA TARAPACA EX ZAVALA S.A.	19
VIÑEDOS ERRAZURIZ OVALLE S.A.	17
VIRUTEX ILKO S.A.	61
Vivianne Zarhi Troy	1
Watts S.A.	575
YAKSIC TRIANTAFILO Y CIA. LTDA	23
TOTAL	12009

9 UPTIME

En el mes de Junio este valor fue de un 100 %.

10 Diferencia con Meses Anteriores.

Año 2005	Catalogos de Precios	Orden Sugerida	Orden de Compra	Aviso de Despacho	Aviso de Recepción	Reporte de Inventario	Factura Proforma	Total
Enero	24	0	332.110	0	8.283	15.450	2.653	358.520
Febrero	25	0	310.949	0	9.341	13.970	2.821	337.106
Marzo	27	0	362.265	0	11.263	17.267	3.607	394.429
Abril	38	19	308.414	0	11.903	15.350	3.005	338.729
Mayo	27	52	336.377	0	10.981	8.359	3.038	358.834
Junio	23	22	340.857	0	11.030	1.785	3.243	356.960
Julio	23	9	356.432	0	11.099	2.081	2.824	372.468
Agosto	36	11	394.074	0	12.024	2.330	3.214	411.689
Septiembre								
Octubre								
Noviembre								
Diciembre								
Total	223	113	2.741.478	0	85.924	76.592	24.405	2.928.735

Cantidades de Documentos por Mes, Año 2005

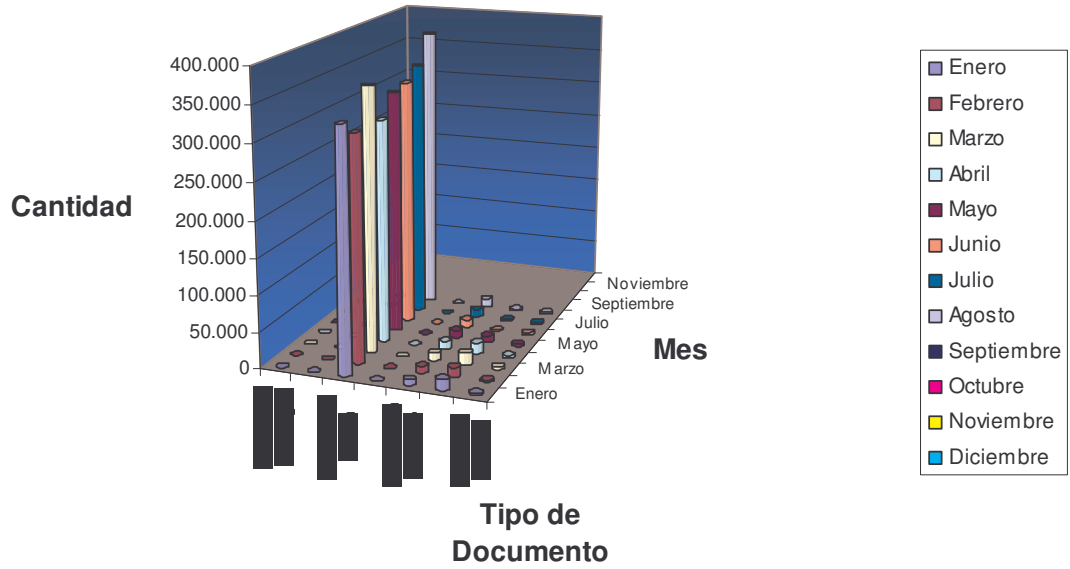

Cantidad Mensual de Documentos, Años 2004 - 2005

